T.C.
KOCAELİ ÜNİVERSİTESİ
Personel Daire Başkanlığı
İç Kontrol Sistemi
İş Akış Şeması

BİRİM	:	PersonelDaireBaşkanlığı
ŞEMA ADI	:	Ücretsiz İzin İşlemleri

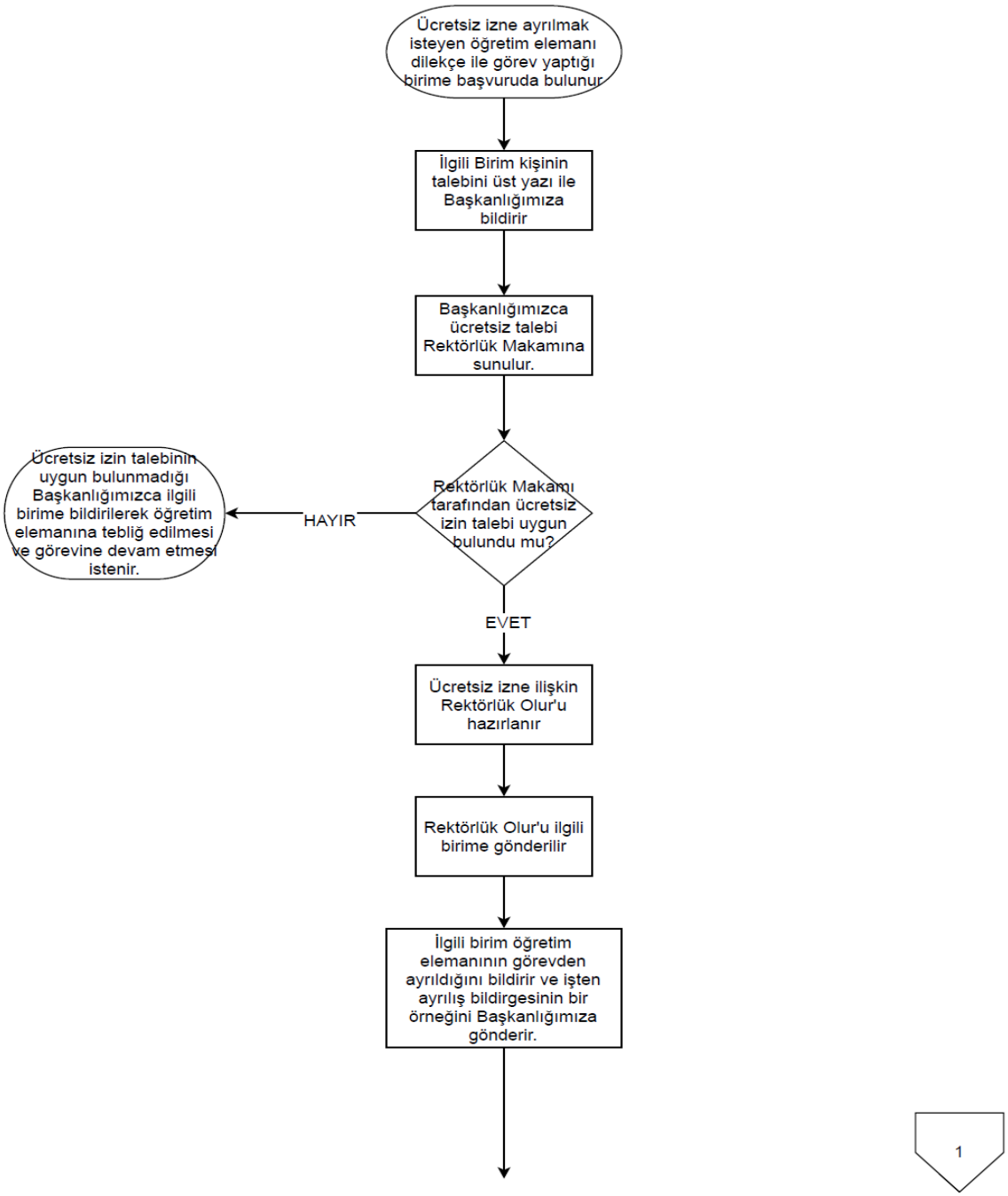

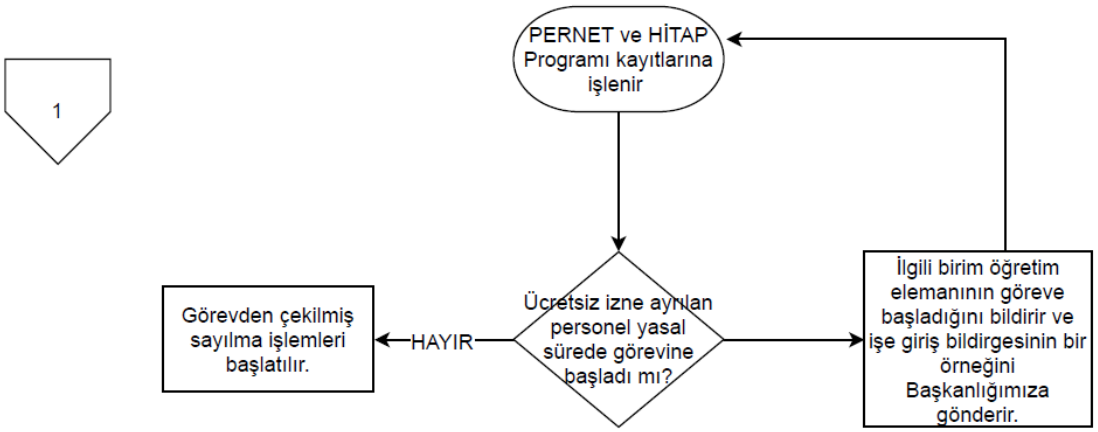
1
PERNET ve HİTAP Programı kayıtlarına işlenir
Ücretsiz izne ayrılan personel yasal sürede görevine başladı mı?
HAYIR
Görevden çekilmiş sayılma işlemleri başlatılır.
İlgili birim öğretim elemanının göreve başladığını bildirir ve işe giriş bildirgesinin bir örneğini Başkanlığımıza gönderir.