T.C.
KOCAELİ ÜNİVERSİTESİ
Personel Daire Başkanlığı
İç Kontrol Sistemi
İş Akış Şeması

DİSİPLİN CEZASI KARARI VERİLEN PERSONELE İLİŞKİN İŞLEMLER

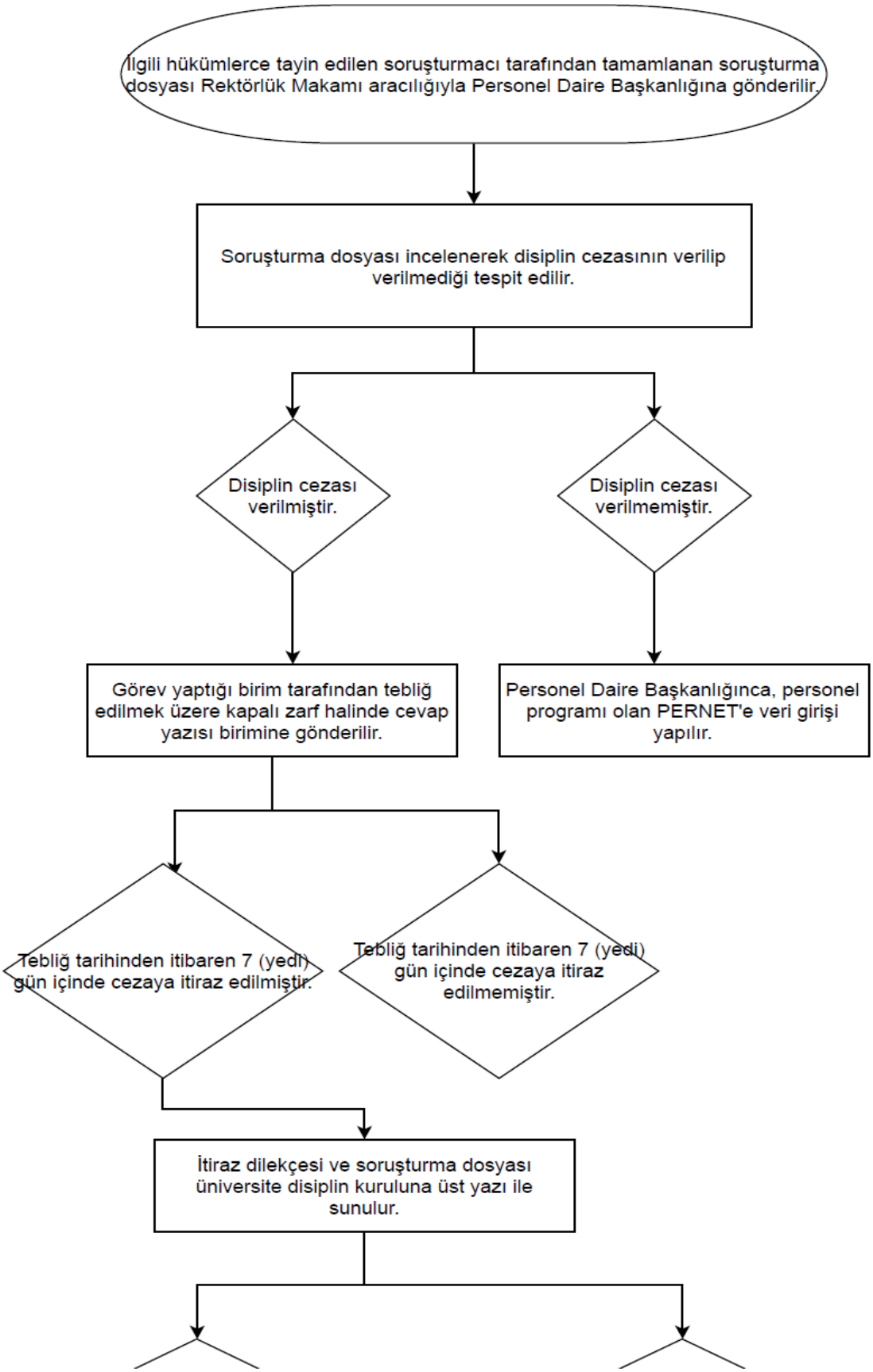

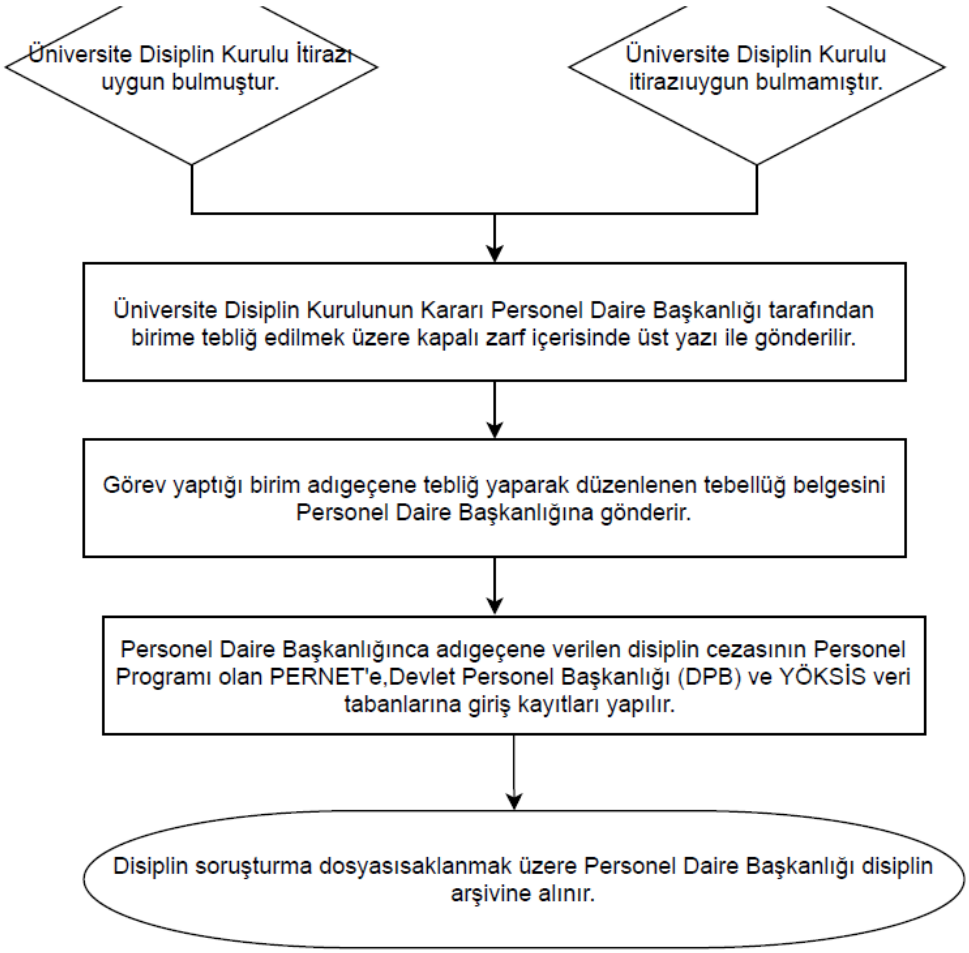
Üniversite Disiplin Kurulu İtirazı uygun bulmuştur.
Üniversite Disiplin Kurulu itirazıuygun bulmamıştır.
Üniversite Disiplin Kurulunun Kararı Personel Daire Başkanlığı tarafından birime tebliğ edilmek üzere kapalı zarf içerisinde üst yazı ile gönderilir.
Görev yaptığı birim adıgeçene tebliğ yaparak düzenlenen tebellüğ belgesini Personel Daire Başkanlığına gönderir.
Personel Daire Başkanlığınca adıgeçene verilen disiplin cezasının Personel Programı olan PERNET'e,Devlet Personel Başkanlığı (DPB) ve YÖKSİS veri tabanlarına giriş kayıtları yapılır.
Disiplin soruşturma dosyasısaklanmak üzere Personel Daire Başkanlığı disiplin arşivine alınır.